

Frutas y Verduras de temporada



Fondo europeo agrícola de desarrollo rural: Europa invierte en zonas rurales.

Viaje por la geografía De Aragón



Un Vuelo

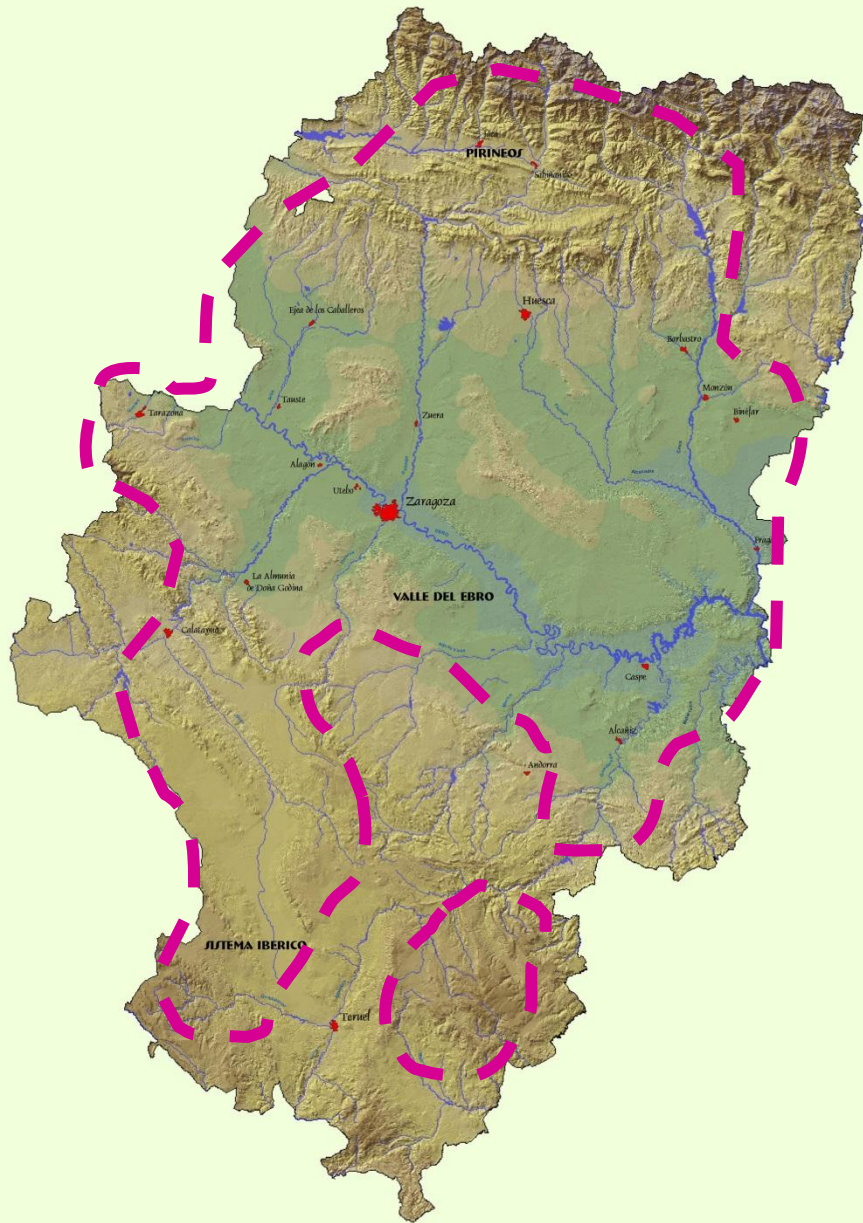

Las hortalizas y el territorio

Las producción hortícola de Aragón se concentra sobretodo en los valles de sus ríos: el Ebro y sus afluentes.

Allá donde la mayor disponibilidad de agua permite los cultivos de regadío.

Se caracterizan por la Calidad más que por la cantidad y por su variedad

MAPA COMARCAL DE ARAGÓN

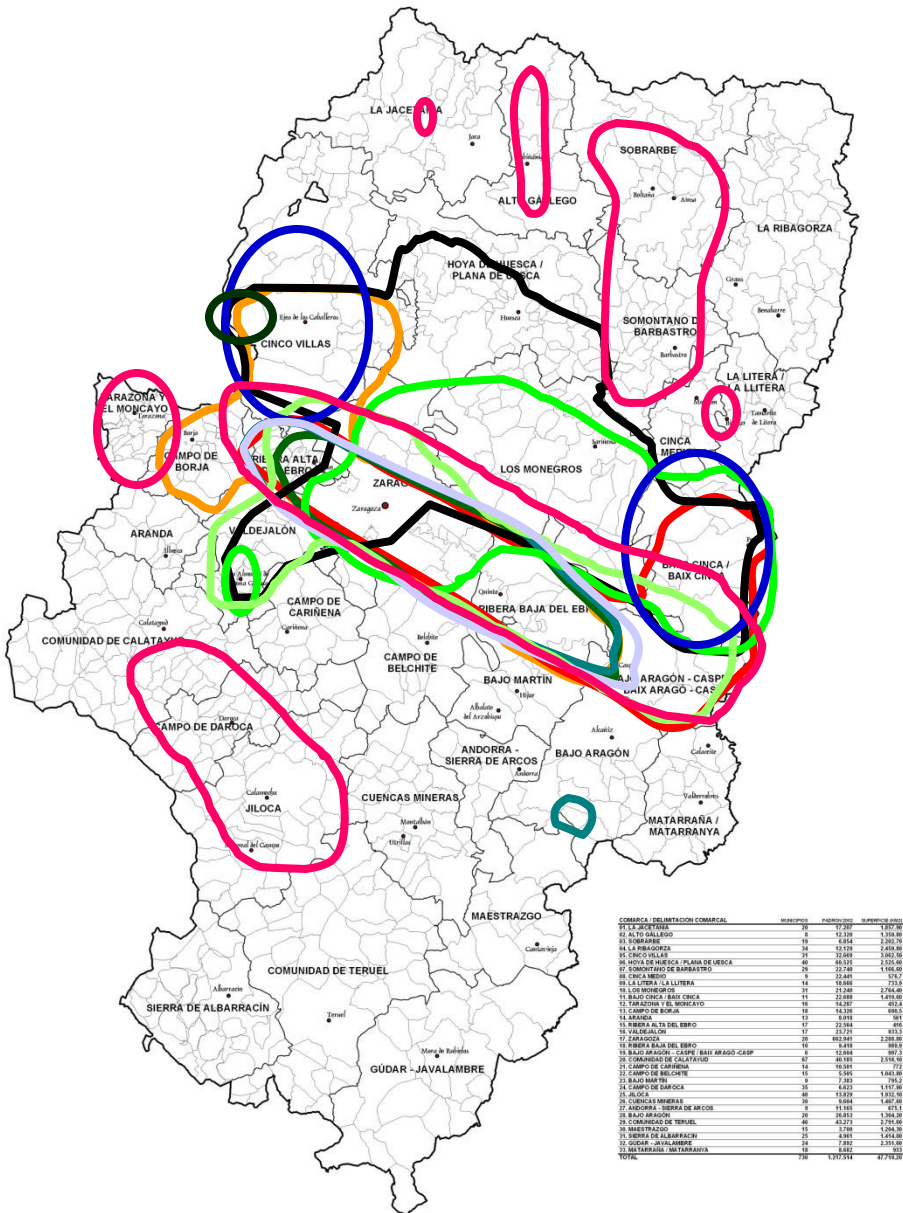

COMARCA (DELIMITACIÓN COMARCAL)	Superficie (ha)	Población	Superficie (ha)
ARAGONA Y EL MONCAYO	10	17.200	1.837,00
11 LA ALFAMBRERA	10	17.200	1.837,00
12 LA BARRANCA	10	8.934	1.280,70
13 LA BARRANCA	14	9.759	1.692,00
14 CIRCO VILLAS	10	10.045	1.042,00
15 HOYA DE HUESCA / PLANA DE HUESCA	40	60.420	1.026,00
16 SOMONTANO DE BARBASTRO	10	37.740	1.066,00
17 CINCA VILLAS	10	10.045	770,7
18 LOS MONEGROS	10	25.240	2.764,00
19 LA LITERA / BAIXA LLITERA	10	14.200	1.000,00
20 SIERRA DE ALBARRACIN	10	14.200	1.000,00
21 SIERRA DE ALBARRACIN	10	14.200	1.000,00
22 SIERRA DE ALBARRACIN	10	14.200	1.000,00
23 SIERRA DE ALBARRACIN	10	14.200	1.000,00
24 SIERRA DE ALBARRACIN	10	14.200	1.000,00
25 SIERRA DE ALBARRACIN	10	14.200	1.000,00
26 SIERRA DE ALBARRACIN	10	14.200	1.000,00
27 SIERRA DE ALBARRACIN	10	14.200	1.000,00
28 SIERRA DE ALBARRACIN	10	14.200	1.000,00
29 SIERRA DE ALBARRACIN	10	14.200	1.000,00
30 SIERRA DE ALBARRACIN	10	14.200	1.000,00
31 SIERRA DE ALBARRACIN	10	14.200	1.000,00
32 SIERRA DE ALBARRACIN	10	14.200	1.000,00
33 SIERRA DE ALBARRACIN	10	14.200	1.000,00
34 SIERRA DE ALBARRACIN	10	14.200	1.000,00
35 SIERRA DE ALBARRACIN	10	14.200	1.000,00
36 SIERRA DE ALBARRACIN	10	14.200	1.000,00
37 SIERRA DE ALBARRACIN	10	14.200	1.000,00
38 SIERRA DE ALBARRACIN	10	14.200	1.000,00
39 SIERRA DE ALBARRACIN	10	14.200	1.000,00
40 SIERRA DE ALBARRACIN	10	14.200	1.000,00
TOTAL	730	1.017.200	47.792,00

Hortalizas en Invierno

Alcachofa



Borraja



Calabaza



Cardo



Coles



Espinacas



Legumbres



Guisantes Bisaltos



Habas



Lechugas



Puerros



MAPA COMARCAL DE ARAGÓN

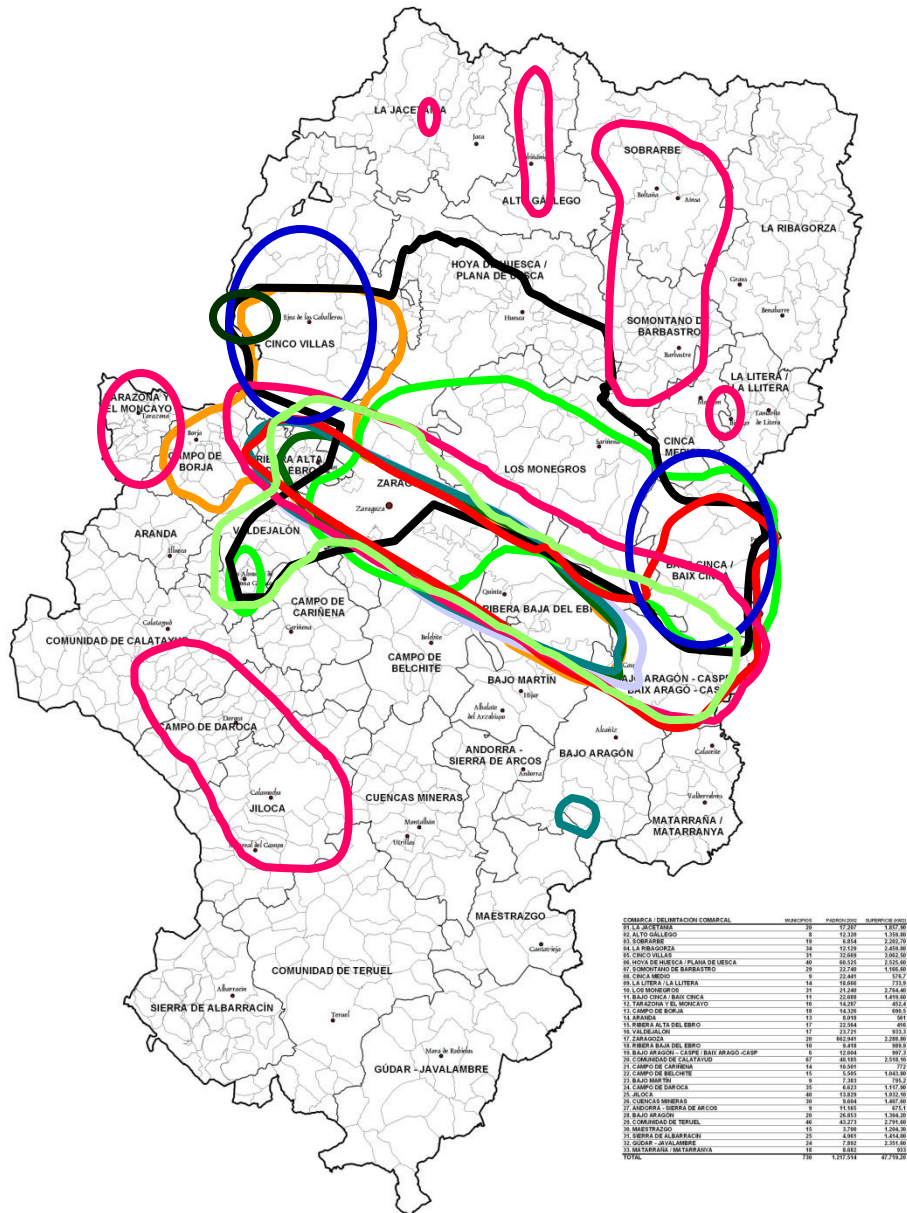

COMARCA (DELIMITACION COMARCAL)	Superficie (ha)	Población	Superficie agrícola
01 LA JACETA	10	17.200	1.837,00
02 ALT GALLEGO	10	17.200	1.837,00
03 SOBRARBE	10	8.000	1.200,00
04 LA RIBAGORZA	10	10.000	1.000,00
05 CINCO VILLAS	10	10.000	1.000,00
06 HOYA DE HUESCA / PLANA DE UESCA	10	10.000	1.000,00
07 SOMONTANO DE BARBASTRO	10	10.000	1.000,00
08 LA LITERA / BAIXA LLITERA	10	10.000	1.000,00
09 LOS MONEGROS	10	10.000	1.000,00
10 SIERRA BAJA DEL EBRO	10	10.000	1.000,00
11 SIERRA DE ARCONS	10	10.000	1.000,00
12 CAMPO DE BELCHITE	10	10.000	1.000,00
13 BAJO MARTIN	10	10.000	1.000,00
14 SIERRA DE ARAGON - CASPE	10	10.000	1.000,00
15 SIERRA DE ARAGON - CASPE	10	10.000	1.000,00
16 SIERRA DE ARCONS	10	10.000	1.000,00
17 BAJO ARAGON	10	10.000	1.000,00
18 CUENCAS MINERAS	10	10.000	1.000,00
19 MATARRAÑA	10	10.000	1.000,00
20 MATARRANYA	10	10.000	1.000,00
21 MAESTRAGO	10	10.000	1.000,00
22 COMUNIDAD DE TERUEL	10	10.000	1.000,00
23 SIERRA DE ALBARRACIN	10	10.000	1.000,00
24 GÚDAR - JAVALAMBRE	10	10.000	1.000,00
TOTAL	700	1.017.000	47.700,00

Hortalizas en Invierno

- Alcachofa —
- Borraja —
- Calabaza —
- Cardo —
- Coles —
- Espinacas —
- Legumbres —
- Guisantes Bisaltos —
- Habas —
- Lechugas —
- Puerros —

MAPA COMARCAL DE ARAGÓN

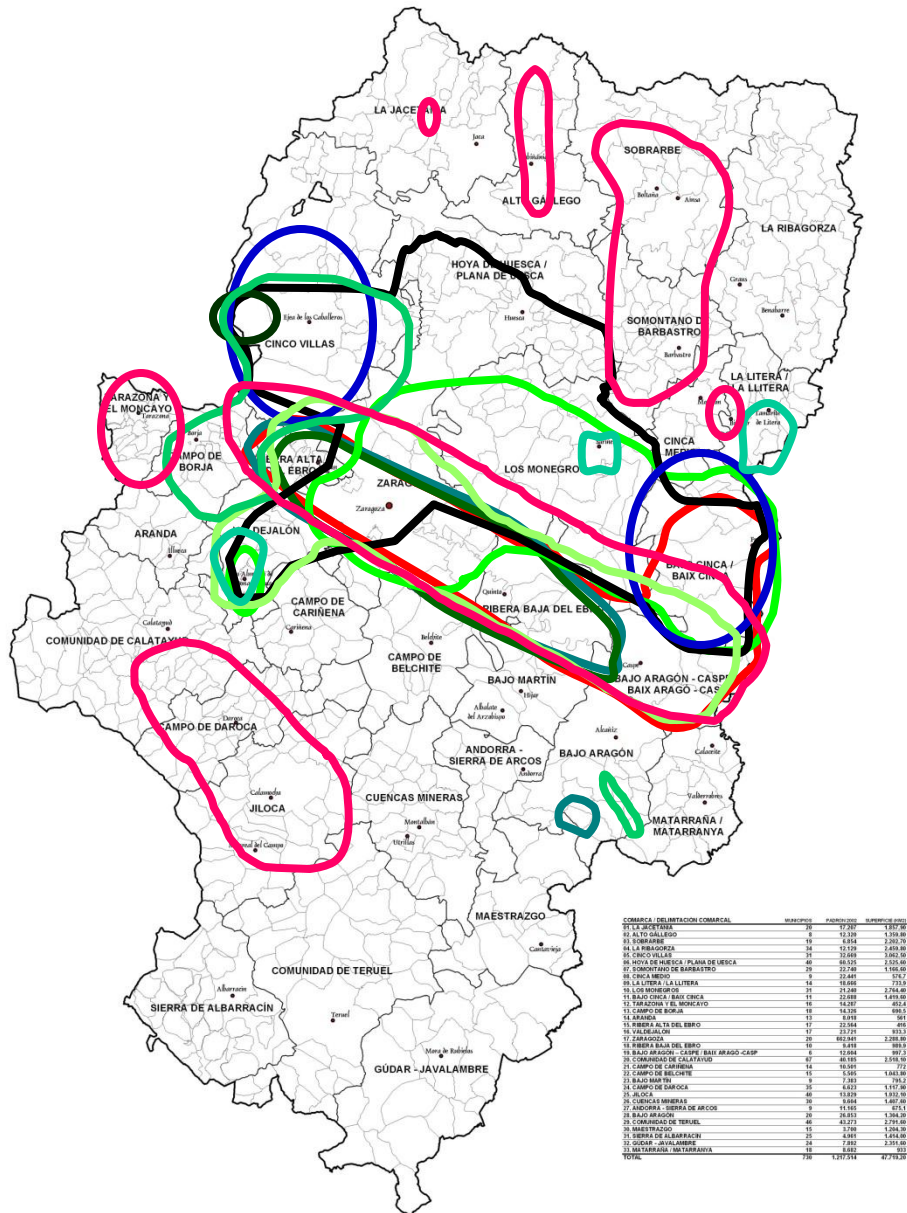

Hortalizas en Primavera

Ajos



Alcachofa



Borraja



Coles



Espárragos



Espinacas



Legumbres



Guisantes Bisaltos



Habas



Lechugas



Puerros



MAPA COMARCAL DE ARAGÓN

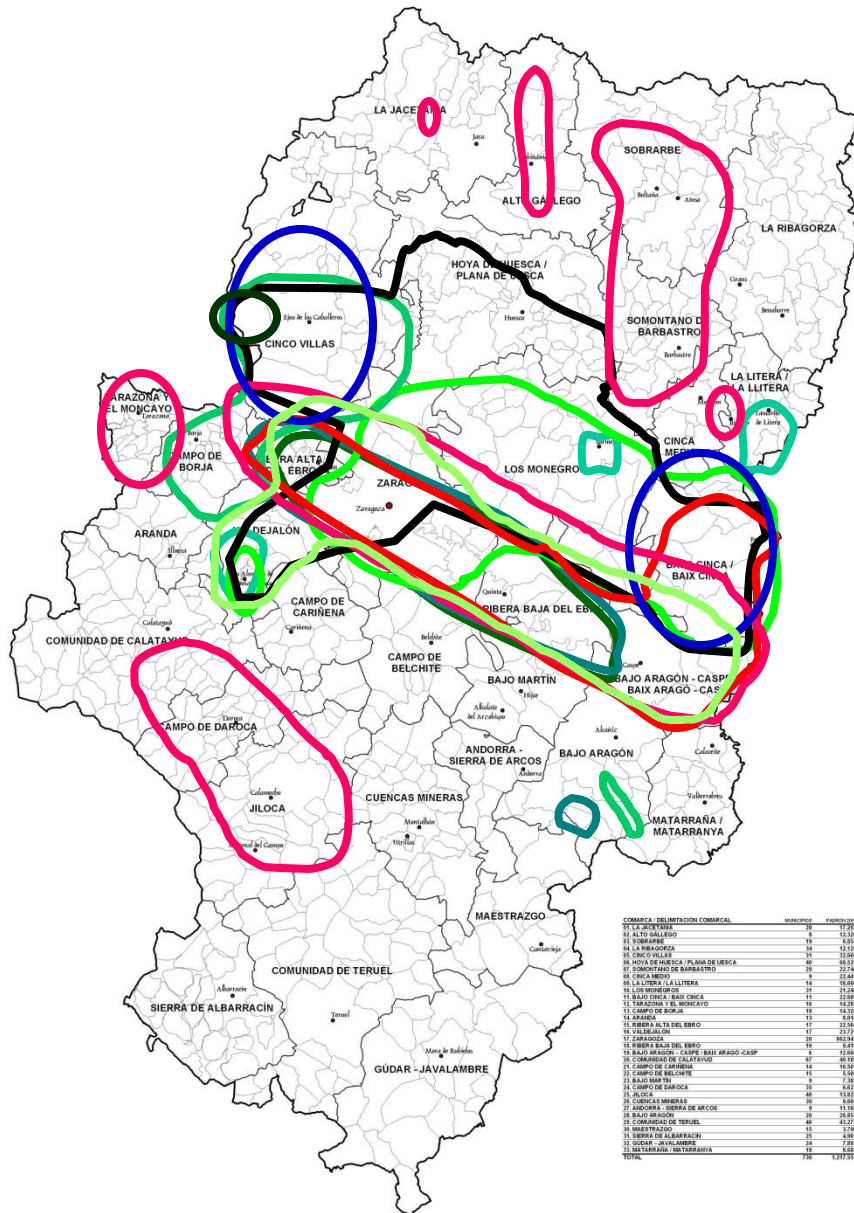

COMARCA (DELIMITACION COMARCAL)	Superficie (ha)	Población	Superficie (ha)
LA JACETA	10	17.200	1.837,00
LA RIBAGORZA	10	17.200	1.837,00
SOBRARBE	10	8.614	1.260,70
LA RIBAGORZA	14	19.750	2.000,00
CINCO VILLAS	10	10.000	1.000,00
HOYA DE HUESCA / PLANA DE UESCA	40	60.000	2.000,00
SOMONTANO DE BARBASTRO	20	20.000	1.000,00
CINCA VILLES	10	10.000	1.000,00
LA LITERA / BAIXA LLETJERA	10	10.000	1.000,00
LOS MONEGROS	10	10.000	1.000,00
SIERRA ALTA DEL EBRO	10	10.000	1.000,00
SIERRA BAJA DEL EBRO	10	10.000	1.000,00
BAIXA ARAGON - CASPE	10	10.000	1.000,00
BAIX ARAGO - CASPE	10	10.000	1.000,00
CAMPO DE CARINENA	10	10.000	1.000,00
CAMPO DE BELCHITE	10	10.000	1.000,00
BAJO MARTIN	10	10.000	1.000,00
SIERRA DE ARCOS	10	10.000	1.000,00
SIERRA DE ALBARRACIN	10	10.000	1.000,00
GÚDAR - JAVALAMBRE	10	10.000	1.000,00
MAESTRAGO	10	10.000	1.000,00
COMUNIDAD DE TERUEL	10	10.000	1.000,00
SIERRA DE ALBARRACIN	10	10.000	1.000,00
COMUNIDAD DE CALATAYUD	10	10.000	1.000,00
COMUNIDAD DE BARCELONA	10	10.000	1.000,00
COMUNIDAD DE VALENCIA	10	10.000	1.000,00
COMUNIDAD DE MADRID	10	10.000	1.000,00
COMUNIDAD DE CASTILLA LA MANCHA	10	10.000	1.000,00
COMUNIDAD DE CASTILLA Y LEON	10	10.000	1.000,00
COMUNIDAD DE EXTREMADURA	10	10.000	1.000,00
COMUNIDAD DE GALICIA	10	10.000	1.000,00
COMUNIDAD DE CANTABRIA	10	10.000	1.000,00
COMUNIDAD DE BALEARES	10	10.000	1.000,00
COMUNIDAD DE NAVARRA	10	10.000	1.000,00
COMUNIDAD DE LA RIOJA	10	10.000	1.000,00
COMUNIDAD DE ARAGON	10	10.000	1.000,00
TOTAL	700	1.000.000	47.700,00

Hortalizas en Primavera

Ajos 

Alcachofa 

Borraja 

Coles 

Espárragos 

Espinacas 

Legumbres 

Guisantes Bisaltos 

Habas 

Lechugas 

Puerros 

MAPA COMARCAL DE ARAGÓN

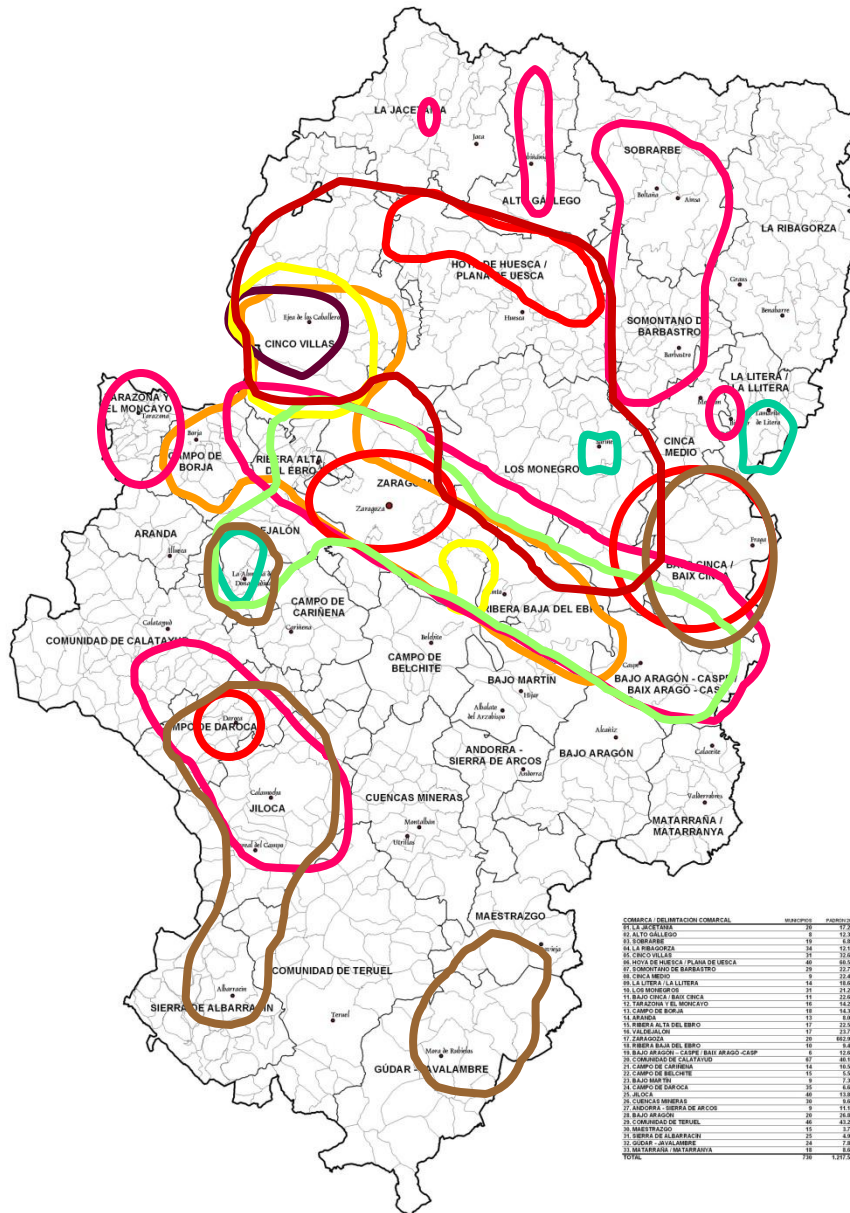

COMARCA (DELIMITACIÓN COMARCAL)	MUNICIPIOS	Población	Superficie (km²)
01 LA ALFAMBRERA	10	17.258	1.837,00
02 EL ALCAZAR	10	17.258	1.837,00
03 SOBARRABÍ	10	8.934	2.282,70
04 LA BARRIQUETA	14	9.759	2.022,00
05 CINCO VILLAS	20	20.045	2.042,00
06 Hoya de Huesca / PLANA DE HUESCA	40	60.250	2.526,00
07 SOMONTANO DE BARBASTRO	20	27.740	1.966,00
08 CINCA MEDIOS	8	22.841	979,7
09 LA LITERA / BAIX LLITERA	10	8.888	773,4
10 LOS MONEGROS	10	24.240	2.764,00
11 BAJO ARAGÓN - CASPE / BAIX ARAGÓN - CASP	11	20.200	1.835,00
12 CAMPO DE BORJA	10	14.200	1.835,00
13 TARazona y EL MONEATO	10	14.200	852,4
14 ARANDA	13	8.934	961
15 SIERRA DE ALTA DEL EBRO	17	27.740	493,4
16 VAL DE LOS VIEJOS	10	10.000	913,4
17 ZARAGOZA	10	302.041	2.284,00
18 SIERRA BAJA DEL EBRO	5	10.044	997,3
19 COMARCA DE CALATAYUD	10	10.000	2.022,00
20 CAMPO DE CARINENA	14	10.044	1.932,72
21 CAMPO DE BELCHITE	10	5.000	1.835,00
22 BAJO MARTÍN	5	2.200	700,00
23 CAMPO DE DAROCA	10	4.000	1.137,00
24 CUENCAS MINERAS	10	10.000	1.835,00
25 CUENCAS SARRAENAS	10	8.000	1.837,00
26 ANDORRA - SIERRA DE ARCOS	5	14.200	472,1
27 BAJO ARAGÓN	20	28.500	1.364,00
28 COMARCA DE TERUEL	40	42.272	2.794,00
29 MAESTRAGO	15	3.700	1.304,00
30 SIERRA DE ALBARRACÍN	10	4.000	1.454,00
31 SIERRA DE ALBARRACÍN	10	4.000	1.454,00
32 SIERRA DE ALBARRACÍN	10	4.000	1.454,00
33 SIERRA DE ALBARRACÍN	10	4.000	1.454,00
34 SIERRA DE ALBARRACÍN	10	4.000	1.454,00
35 SIERRA DE ALBARRACÍN	10	4.000	1.454,00
36 SIERRA DE ALBARRACÍN	10	4.000	1.454,00
37 SIERRA DE ALBARRACÍN	10	4.000	1.454,00
38 SIERRA DE ALBARRACÍN	10	4.000	1.454,00
39 SIERRA DE ALBARRACÍN	10	4.000	1.454,00
40 SIERRA DE ALBARRACÍN	10	4.000	1.454,00
TOTAL	730	1.517.241	47.793,00

Hortalizas en Verano

Ajos



Berenjena



Calabaza



Cebolla de fuentes



Legumbres



Lechugas



Patatas



Pimientos



Tomates



MAPA COMARCAL DE ARAGÓN

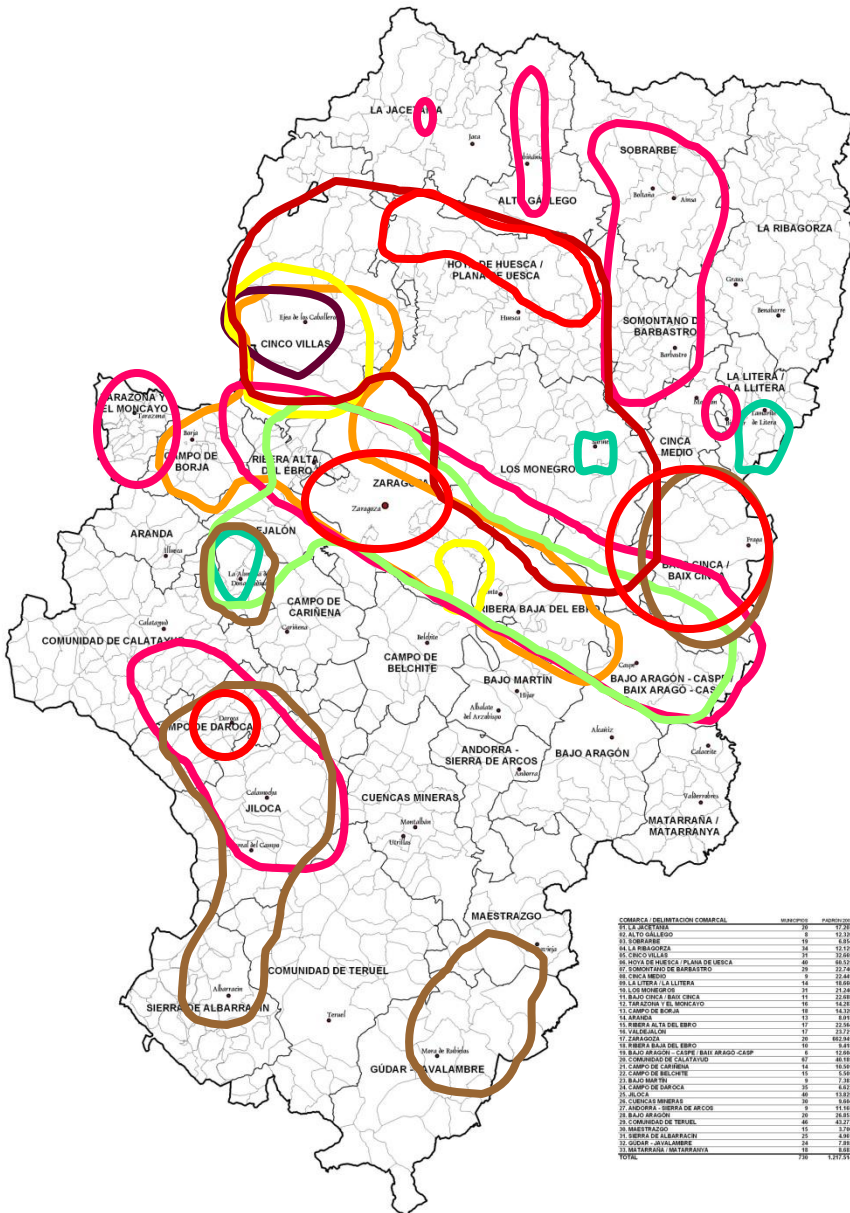

COMARCA (DELIMITACION COMARCAL)	Superficie (km²)	Población (2001)	Superficie (ha)
01 LA JACETA	10	17.258	1.837,00
02 ALT GALLEGO	10	17.258	1.837,00
03 SOBRARBE	19	8.934	2.282,70
04 LA RIBAGORZA	14	9.759	1.692,00
05 CINCO VILLAS	20	20.045	2.042,00
06 HOYA DE HUESCA / PLANA DE HUESCA	40	60.425	2.524,00
07 SOMONTANO DE BARBASTRO	20	27.740	1.966,00
08 CINCA MEDIO	8	22.841	775,7
09 LA LITERA / BAIX LLITERA	14	8.888	775,7
10 LOS MONEGROS	10	24.240	2.764,00
11 CAMPO DE BORJA	10	24.240	1.837,00
12 SIERRA ALTA DEL EBRO	10	14.297	452,4
13 TARAZON Y EL MONCAYO	10	24.240	1.837,00
14 ARANDA	13	8.934	961
15 SIERRA BAJA DEL EBRO	17	27.254	493,4
16 VAL DE JALON	10	302.041	2.284,00
17 CAMPO DE CARINENA	5	10.044	997,3
18 COMUNIDAD DE CALATAYUD	17	30.400	2.524,00
19 CAMPO DE BELCHITE	14	10.044	1.837,00
20 CAMPO DE DAROCA	10	24.240	1.837,00
21 BAJO MARTIN	5	7.401	700
22 CAMPO DE SIERRA DE ARCONS	10	14.297	1.837,00
23 CUENCAS MINERAS	10	8.934	1.837,00
24 SIERRA DE ALBARRANIN	5	14.297	475,1
25 BAJO ARAGON	20	28.523	1.364,00
26 COMUNIDAD DE TERUEL	40	42.272	2.794,00
27 MAESTRAGO	15	3.740	1.364,00
28 SIERRA DE ALBARRANIN	10	8.934	1.837,00
29 SIERRA DE ALBARRANIN	10	8.934	1.837,00
30 SIERRA DE ALBARRANIN	10	8.934	1.837,00
31 SIERRA DE ALBARRANIN	10	8.934	1.837,00
32 SIERRA DE ALBARRANIN	10	8.934	1.837,00
33 SIERRA DE ALBARRANIN	10	8.934	1.837,00
34 SIERRA DE ALBARRANIN	10	8.934	1.837,00
35 SIERRA DE ALBARRANIN	10	8.934	1.837,00
36 SIERRA DE ALBARRANIN	10	8.934	1.837,00
37 SIERRA DE ALBARRANIN	10	8.934	1.837,00
38 SIERRA DE ALBARRANIN	10	8.934	1.837,00
39 SIERRA DE ALBARRANIN	10	8.934	1.837,00
40 SIERRA DE ALBARRANIN	10	8.934	1.837,00
TOTAL	770	1.017.241	47.793,00

Hortalizas en Verano

Ajos



Berenjena



Calabaza



Cebolla de fuentes



Legumbres



Lechugas



Patatas



Pimientos



Tomates



MAPA COMARCAL DE ARAGÓN

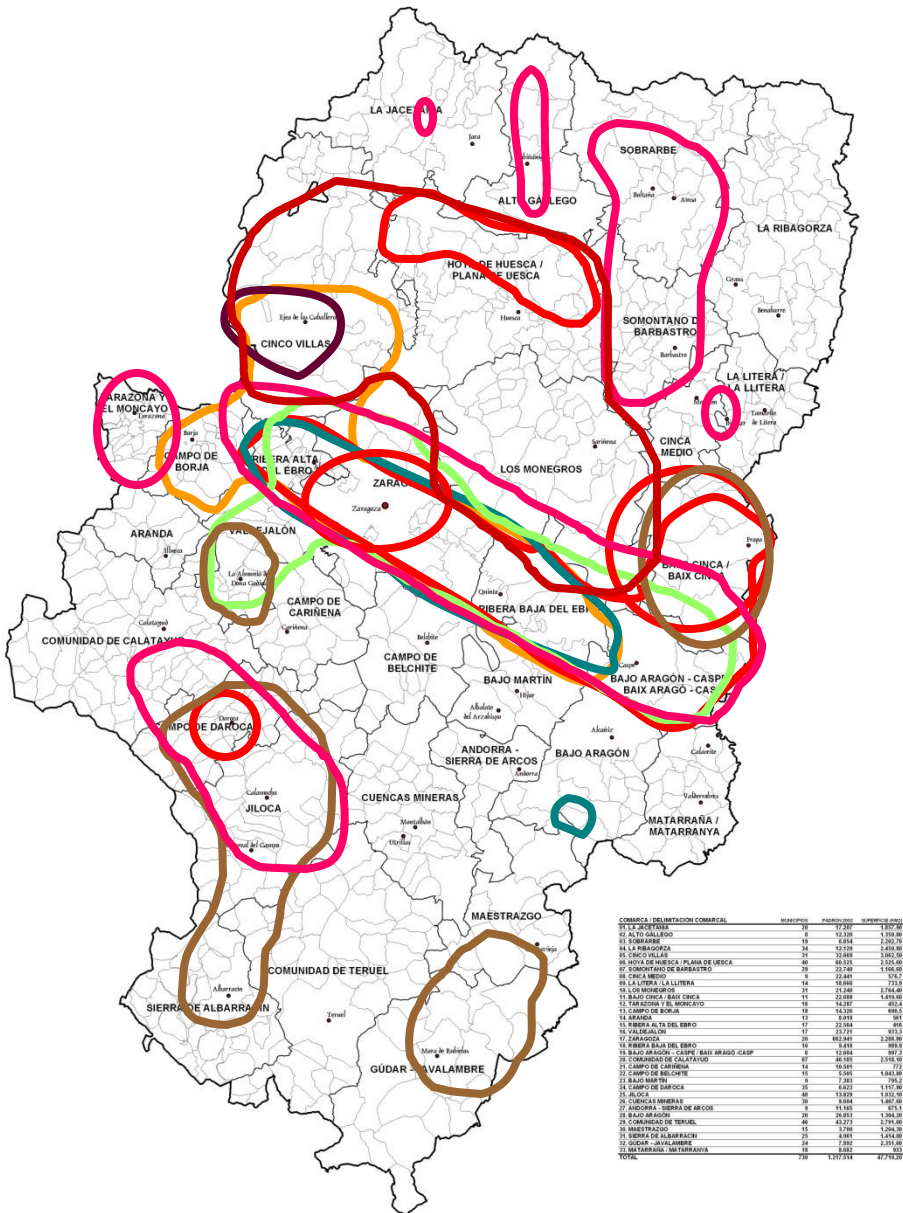

COMARCA (DELIMITACION COMARCAL)	Superficie (ha)	Población	Superficie (ha)
01 LA JACETA	10	17.200	1.837,00
02 ALT GALLEGO	16	17.200	1.768,00
03 SOBRARBE	16	8.934	1.282,70
04 LA RIBAGORZA	14	9.759	1.692,00
05 CINCO VILLAS	10	10.685	1.042,00
06 HOYA DE HUESCA / PLANA DE HUESCA	60	60.620	1.026,00
07 SOMONTANO DE BARBASTRO	10	37.740	1.066,00
08 CINCA MEDIO	8	10.681	775,7
09 LA LITERA / BAIX LLITERA	10	28.280	2.764,00
10 LOS MONEGROS	11	14.200	1.895,00
11 SIERRA ALTA DEL EBRO	10	10.681	1.066,00
12 CAMPO DE BORJA	10	10.681	1.066,00
13 SIERRA BAJA DEL EBRO	10	10.681	1.066,00
14 ARANDA	13	8.934	961
15 VALLEJALON	17	27.770	493,00
16 SIERRA ALTA DEL EBRO	10	10.681	1.066,00
17 ZARAGOZA	10	302.041	3.288,00
18 SIERRA BAJA DEL EBRO	10	10.681	1.066,00
19 BAJO ARAGON - CASPE / BAIX ARAGO - CASPE	6	10.681	997,3
20 COMUNIDAD DE CALATAYUD	10	10.681	1.066,00
21 CAMPO DE CARINENA	14	10.681	1.066,00
22 CAMPO DE BELCHITE	10	10.681	1.066,00
23 BAJO MARTIN	6	7.401	700,00
24 CAMPO DE DAROCA	10	10.681	1.066,00
25 SIERRA DE ARCOS	10	10.681	1.066,00
26 CUENCAS MINERAS	10	10.681	1.066,00
27 ANDORRA - SIERRA DE ARCOS	6	10.681	975,1
28 BAJO ARAGON	20	28.280	1.364,00
29 COMUNIDAD DE TERUEL	40	42.270	2.794,00
30 MAESTRAGO	15	3.760	1.304,00
31 SIERRA DE ALBARRANIN	10	8.934	1.066,00
32 GÚDAR - VALAMBRE	14	7.80	3.351,00
33 MATARRAÑA / MATARRANYA	18	8.934	3.351,00
TOTAL	730	1.817.291	47.793,00

Hortalizas en Otoño

Alcachofa



Berenjena



Calabaza

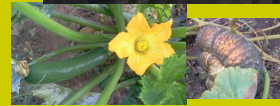

Coles



Legumbres



Lechugas



Patatas



Pimientos



Tomates



MAPA COMARCAL DE ARAGÓN

Hortalizas en Otoño

Alcachofa



Berenjena



Calabaza



Coles



Legumbres



Lechugas



Patatas



Pimientos



Tomates

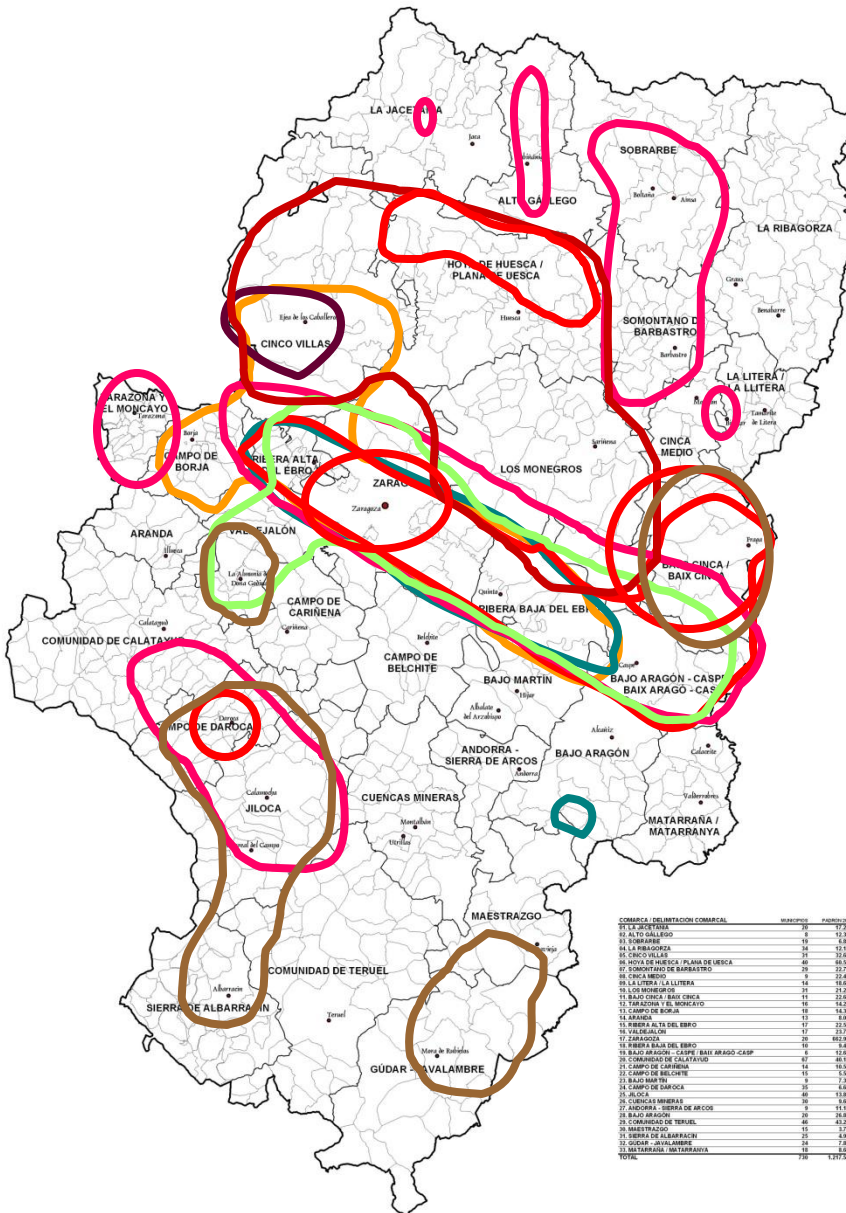

COMARCA (DELIMITACIÓN COMARCAL)	Superficie (ha)	Producción (t)	Superficie (ha)
01 LA JACETA	10	17,200	1,837,000
02 LA RIBAGORZA	10	17,200	1,837,000
03 SOBARRBE	10	8,600	1,250,700
04 LA RIBAGORZA	10	17,200	1,837,000
05 CINCO VILLAS	10	17,200	1,837,000
06 HOYA DE HUESCA / PLANA DE HUESCA	10	17,200	1,837,000
07 SOMONTANO DE BARBASTRO	10	17,200	1,837,000
08 CINCO MEDIO	10	17,200	1,837,000
09 LA LITERA / BAIX LLITERA	10	17,200	1,837,000
10 LOS MONEGROS	10	17,200	1,837,000
11 SIERRA ALTA DEL EBRO	10	17,200	1,837,000
12 SIERRA BAJA DEL EBRO	10	17,200	1,837,000
13 CAMPO DE ARAGON - CASPI / BAIX ARAGON - CASPI	10	17,200	1,837,000
14 ARAGON	10	17,200	1,837,000
15 SIERRA ALTA DEL EBRO	10	17,200	1,837,000
16 SIERRA BAJA DEL EBRO	10	17,200	1,837,000
17 ZARAGOZA	10	17,200	1,837,000
18 SIERRA ALTA DEL EBRO	10	17,200	1,837,000
19 SIERRA BAJA DEL EBRO	10	17,200	1,837,000
20 SIERRA ALTA DEL EBRO	10	17,200	1,837,000
21 SIERRA BAJA DEL EBRO	10	17,200	1,837,000
22 CAMPO DE BELCHITE	10	17,200	1,837,000
23 CAMPO DE CARINENA	10	17,200	1,837,000
24 CAMPO DE DAROCA	10	17,200	1,837,000
25 SIERRA ALTA DEL EBRO	10	17,200	1,837,000
26 CUENCAS MINERAS	10	17,200	1,837,000
27 SIERRA ALTA DEL EBRO	10	17,200	1,837,000
28 SIERRA BAJA DEL EBRO	10	17,200	1,837,000
29 SIERRA ALTA DEL EBRO	10	17,200	1,837,000
30 SIERRA BAJA DEL EBRO	10	17,200	1,837,000
31 SIERRA ALTA DEL EBRO	10	17,200	1,837,000
32 SIERRA BAJA DEL EBRO	10	17,200	1,837,000
33 SIERRA ALTA DEL EBRO	10	17,200	1,837,000
34 SIERRA BAJA DEL EBRO	10	17,200	1,837,000
35 SIERRA ALTA DEL EBRO	10	17,200	1,837,000
36 SIERRA BAJA DEL EBRO	10	17,200	1,837,000
37 SIERRA ALTA DEL EBRO	10	17,200	1,837,000
38 SIERRA BAJA DEL EBRO	10	17,200	1,837,000
39 SIERRA ALTA DEL EBRO	10	17,200	1,837,000
40 SIERRA BAJA DEL EBRO	10	17,200	1,837,000
TOTAL	700	1,217,200	47,799,000

MAPA COMARCAL DE ARAGÓN



papelbit.com

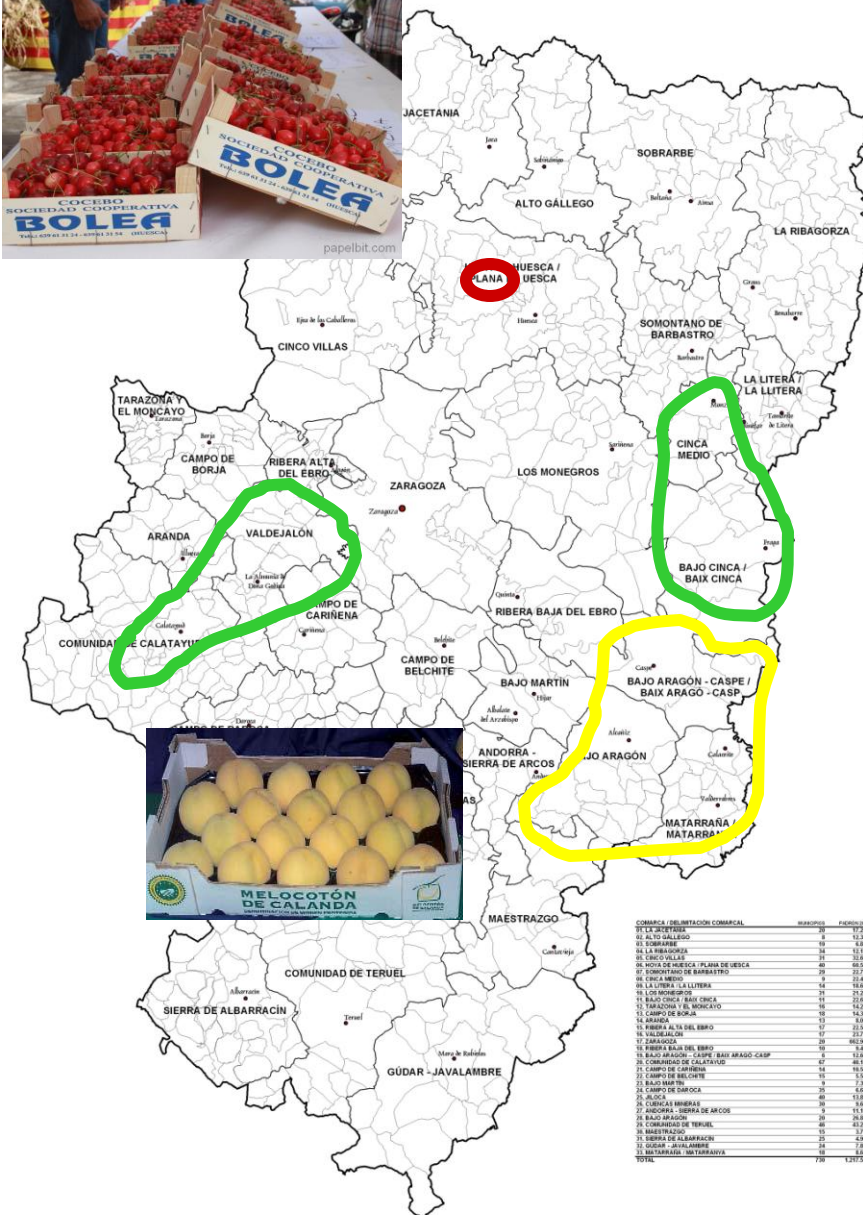

COMARCA (DELIMITACIÓN COMARCAL)	superficie	habitantes	superficie por habitante
01 LA JACETANIA	10	117.201	11.837,90
02 ALTO GALLEGO	10	121.201	12.120,10
03 SOBARRABE	10	8.034	12.202,70
04 LA RIBAGORZA	10	10.729	13.002,00
05 CINCO VILLES	10	20.045	13.801,50
06 VAL DE UESCA / PUEBLA DE UESCA	10	60.252	13.222,00
07 SOMONTANO DE BARBASTRO	10	27.740	11.894,00
08 LA LITERA / LA LLITERA	10	10.841	10.841,00
09 LOS MONEGROS	10	28.240	2.764,00
10 BAJO CINCA / BAIX CINCA	10	14.207	1.420,70
11 TARAZONA Y EL MONCAYO	10	14.207	1.420,70
12 CAMPO DE BORJA	10	14.207	1.420,70
13 CAMPO DE CARINENA	10	14.207	1.420,70
14 ARANDA	10	14.207	1.420,70
15 CAMPO DE CALATAYÚ	10	14.207	1.420,70
16 SIERRA DE ALBARRACÍN	10	14.207	1.420,70
17 ZARAGOZA	10	14.207	1.420,70
18 SIERRA DE UESCA / PUEBLA DE UESCA	10	14.207	1.420,70
19 SIERRA DE ALBARRACÍN	10	14.207	1.420,70
20 SIERRA DE UESCA / PUEBLA DE UESCA	10	14.207	1.420,70
21 CAMPO DE CALATAYÚ	10	14.207	1.420,70
22 CAMPO DE BORJA	10	14.207	1.420,70
23 CAMPO DE CARINENA	10	14.207	1.420,70
24 SIERRA DE ALBARRACÍN	10	14.207	1.420,70
25 SIERRA DE UESCA / PUEBLA DE UESCA	10	14.207	1.420,70
26 SIERRA DE ALBARRACÍN	10	14.207	1.420,70
27 SIERRA DE UESCA / PUEBLA DE UESCA	10	14.207	1.420,70
28 SIERRA DE ALBARRACÍN	10	14.207	1.420,70
29 SIERRA DE UESCA / PUEBLA DE UESCA	10	14.207	1.420,70
30 SIERRA DE ALBARRACÍN	10	14.207	1.420,70
31 SIERRA DE UESCA / PUEBLA DE UESCA	10	14.207	1.420,70
32 SIERRA DE ALBARRACÍN	10	14.207	1.420,70
33 SIERRA DE UESCA / PUEBLA DE UESCA	10	14.207	1.420,70
34 SIERRA DE ALBARRACÍN	10	14.207	1.420,70
35 SIERRA DE UESCA / PUEBLA DE UESCA	10	14.207	1.420,70
36 SIERRA DE ALBARRACÍN	10	14.207	1.420,70
37 SIERRA DE UESCA / PUEBLA DE UESCA	10	14.207	1.420,70
38 SIERRA DE ALBARRACÍN	10	14.207	1.420,70
39 SIERRA DE UESCA / PUEBLA DE UESCA	10	14.207	1.420,70
40 SIERRA DE ALBARRACÍN	10	14.207	1.420,70
41 SIERRA DE UESCA / PUEBLA DE UESCA	10	14.207	1.420,70
42 SIERRA DE ALBARRACÍN	10	14.207	1.420,70
43 SIERRA DE UESCA / PUEBLA DE UESCA	10	14.207	1.420,70
44 SIERRA DE ALBARRACÍN	10	14.207	1.420,70
45 SIERRA DE UESCA / PUEBLA DE UESCA	10	14.207	1.420,70
46 SIERRA DE ALBARRACÍN	10	14.207	1.420,70
47 SIERRA DE UESCA / PUEBLA DE UESCA	10	14.207	1.420,70
48 SIERRA DE ALBARRACÍN	10	14.207	1.420,70
49 SIERRA DE UESCA / PUEBLA DE UESCA	10	14.207	1.420,70
50 SIERRA DE ALBARRACÍN	10	14.207	1.420,70
51 SIERRA DE UESCA / PUEBLA DE UESCA	10	14.207	1.420,70
52 SIERRA DE ALBARRACÍN	10	14.207	1.420,70
53 SIERRA DE UESCA / PUEBLA DE UESCA	10	14.207	1.420,70
54 SIERRA DE ALBARRACÍN	10	14.207	1.420,70
55 SIERRA DE UESCA / PUEBLA DE UESCA	10	14.207	1.420,70
56 SIERRA DE ALBARRACÍN	10	14.207	1.420,70
57 SIERRA DE UESCA / PUEBLA DE UESCA	10	14.207	1.420,70
58 SIERRA DE ALBARRACÍN	10	14.207	1.420,70
59 SIERRA DE UESCA / PUEBLA DE UESCA	10	14.207	1.420,70
60 SIERRA DE ALBARRACÍN	10	14.207	1.420,70
61 SIERRA DE UESCA / PUEBLA DE UESCA	10	14.207	1.420,70
62 SIERRA DE ALBARRACÍN	10	14.207	1.420,70
63 SIERRA DE UESCA / PUEBLA DE UESCA	10	14.207	1.420,70
64 SIERRA DE ALBARRACÍN	10	14.207	1.420,70
65 SIERRA DE UESCA / PUEBLA DE UESCA	10	14.207	1.420,70
66 SIERRA DE ALBARRACÍN	10	14.207	1.420,70
67 SIERRA DE UESCA / PUEBLA DE UESCA	10	14.207	1.420,70
68 SIERRA DE ALBARRACÍN	10	14.207	1.420,70
69 SIERRA DE UESCA / PUEBLA DE UESCA	10	14.207	1.420,70
70 SIERRA DE ALBARRACÍN	10	14.207	1.420,70
TOTAL	70	1.217.511	47.932,00

Frutas

Aragón ocupa los primeros puestos en la producción nacional de algunas frutas como el melocotón, la pera, la manzana o la cereza, cuenta con una pujante industria transformadora y es una gran exportadora de algunas frutas como el melocotón.

Cereza de Bolea



Melocotón Embolsado



Manzana - Pera



Valle del Cinca

Valle del Jalón

Bajo Aragón Histórico

Labels de Calidad

Calidad Alimentaria es una marca de garantía creada por el Gobierno de Aragón para identificar a los productos alimenticios que se distinguen por sus especiales cualidades, tanto gastronómicas como sanitarias y nutricionales.

Aquí mostramos una lista de estos productos:

- Aceite de oliva virgen
- Arroz

•Borraja

- Carne de vacuno
- Cebolla Dulce de Fuentes
- Cecina
- Chorizo curado
- Coc de Fraga
- Conserva de cerdo en aceite
- Florentina

•Fruta protegida con tratamientos integrados

•Frutas de Aragón

- Huevos
- Lomo embuchado
- Longaniza de Aragón
- Miel
- Morcilla de Aragón
- Paleta curada
- Pastas alimenticias
- Pastas del Maestrazgo
- Piedrecicas del Calvario
-



Labels de Calidad

DOP Denominación de Origen es una figura que se otorga a productos agrícolas y alimenticios cuya singularidad se debe a los factores de producción propios del medio geográfico en el que se produce., transforma y elabora (suelo, clima, métodos de trabajo).



•Melocotón de Calanda



•Cebolla dulce de Fuentes



IGP Indicación Geográfica Protegida: es una figura similar a la Dop, pero algunas de las fases de producción pueden desarrollarse fuera de la la zona geográfica de referencia



•Espárragos de Navarra



Los productos de proximidad y de temporada

Todas ventajas

- Máxima calidad, fresca
- Maduración óptima
- Conservación propiedades nutricionales
- Diversificación de la dieta



Los productos de proximidad y de temporada

Más ventajas

- Precios razonables
- Relación directa productor-Consumidor
- Productos a medida
- Independencia de mercados externos
- Disminución infraestructuras



Los productos de proximidad y de temporada

Valor medioambiental y social

KMO: Disminución de transporte, embalaje, infraestructura producción y conservación

Valorización del trabajo y del producto

Fijación de la población rural

Mantenimiento y cuidado del paisaje



Los productos de proximidad y de temporada



Los productos de proximidad y de temporada

El valor añadido Relación con el territorio:

- Las variedades y los productos locales como expresión de la identidad del territorio
- Conexión de la cocina con la tradición, la historia y la cultura
- Identidad de los platos
- Descubrir joyas



Señales hacia el exterior: atracción del turismo

Los productos de proximidad y de temporada

Establecimiento con huerto propio y ecológico!

-Aromáticas

-Algunas verduras (emblemáticas)

Atracción de nuevos perfiles de clientes

