

## Convalidación de créditos

La Comisión de Docencia de la Facultad de Economía y Empresa ha concedido la convalidación de 1 crédito de libre elección para los alumnos/as de las licenciaturas de Economía y de Administración y Dirección de Empresas, y para la Diplomatura de Empresariales.

La Universidad de Zaragoza ha reconocido la convalidación, para los estudios de grado, de 0,5 créditos por actividades académicas complementarias.

Los requisitos para la obtención de créditos son: asistencia (controlada mediante firma) y una prueba de evaluación consistente en la elaboración de una Memoria donde se realice una reflexión crítica de las aportaciones de cada una de las ponencias presentadas.

No existe cuota de inscripción.

Para la inscripción, rellenar el siguiente recuadro de datos personales y entregar a Blanca Simón (Facultad de Economía y Empresa), [bsimon@unizar.es](mailto:bsimon@unizar.es)

### Datos personales

Apellidos y Nombre \_\_\_\_\_

DNI \_\_\_\_\_ Tfno. \_\_\_\_\_ Móvil \_\_\_\_\_

Curso \_\_\_\_\_

Dirección para correspondencia \_\_\_\_\_

Población \_\_\_\_\_ C.P. \_\_\_\_\_

Correo electrónico \_\_\_\_\_

Fecha y Firma \_\_\_\_\_



Cátedra  
Bantierra - Ruralia  
Universidad Zaragoza



Facultad de  
Economía y Empresa  
Universidad Zaragoza



Universidad  
Zaragoza

## 1 ENCUENTRO

14 DE FEBRERO 2013

Salón de Actos de Bantierra

Coso 29, Zaragoza.

# desarrollo *rural* sostenible

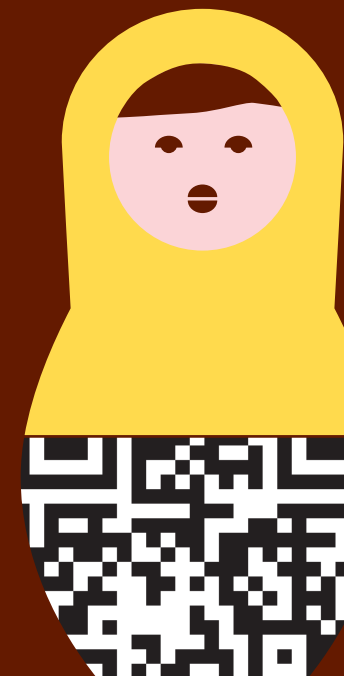
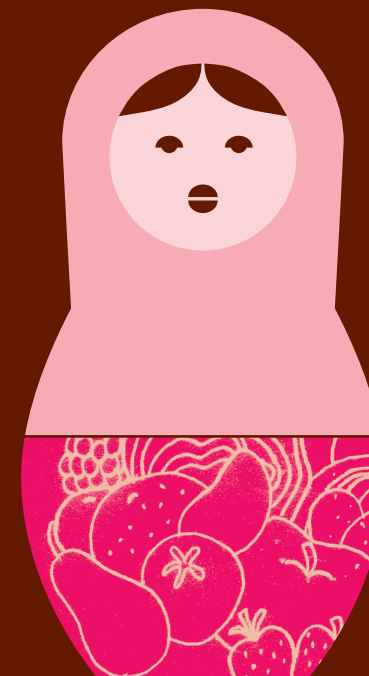
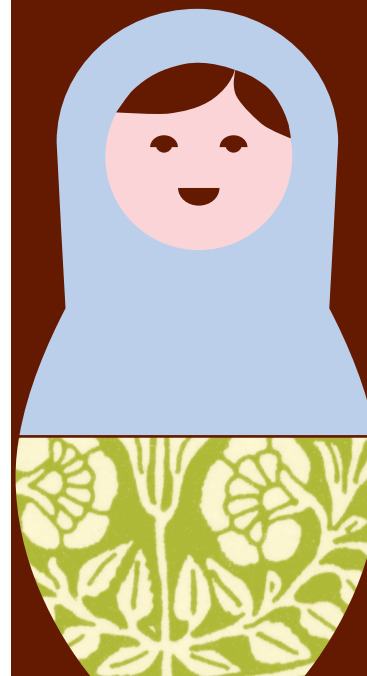

Coordinación: Blanca Simón  
(Co-Directora de la Cátedra Bantierra-Ruralia)

## Relevancia social y académica

Entre los objetivos de la reciente cátedra Bantierra-Ruralia de la Universidad de Zaragoza se encuentra el análisis de las políticas de desarrollo rural, y como en el futuro pueden responder mejor a los retos para la agricultura y las zonas rurales, estudiando aspectos como el fomento de la innovación, la lucha contra el cambio climático y la movilización del potencial de las zonas rurales.

Las zonas rurales abarcan más del 90% del territorio y más del 50% de la población en la UE. El medio rural español abarca el 90% del territorio e integra al 20% de la población (el 35% si se incluyen las zonas periurbanas). Todas las zonas rurales se enfrentan hoy a importantes desafíos económicos, medioambientales y territoriales, gravemente afectados por la crisis económica en el contexto de una situación económica frágil, ya que los ingresos en las zonas rurales son un 50% menor que en las urbanas.

Al mismo tiempo son cada vez mayores las expectativas de los consumidores respecto a la calidad y diversidad de alimentos y actividades recreativas, con lo que se abren nuevas posibilidades para dar valor a los activos de las zonas rurales. Con todo, no sólo hay que hablar de importantes retos, sino también de oportunidades para el futuro de las zonas rurales.

El cambio climático, la eficiencia de los recursos y el equilibrio territorial centran la agenda de la UE y son objeto de la política de desarrollo rural, el segundo pilar de la llamada Política Agrícola Común (PAC). Con el 20% del presupuesto de la PAC, el desarrollo rural trabaja junto con el primer pilar (los pagos directos y los instrumentos del mercado) para apoyar la agricultura sostenible y dinamizar las zonas rurales en toda la UE.

Este I Encuentro se acerca a algunos de los frentes abiertos del análisis económico del desarrollo rural con una comprensión necesariamente interdisciplinar analizando algunos de los problemas más relevantes ya señalados además de promover un debate sobre las políticas de desarrollo rural en Aragón, España y la Unión Europea.

## 14 DE FEBRERO. JUEVES

9,30 h.	<b>Inauguración</b> José Antonio Alayeto (Presidente de Bantierra), Manuel López (Rector), Modesto Lobón (Consejero de Agricultura, Ganadería y Medio Ambiente del Gobierno de Aragón), J. Alberto Molina (Decano de la Facultad de Economía y Empresa) Blanca Simón (Co-Directora de la Cátedra Bantierra-Ruralia).
10,30 h.	<b>La sostenibilidad de la agricultura y las políticas de desarrollo rural.</b> Isabel Bardají (Universidad Politécnica de Madrid. Subdirectora del Centro de Estudios e Investigación para la Gestión de Riesgos Agrarios y Medioambientales, CEIGRAM)
PAUSA	
12,00 h.	<b>El equilibrio de los pilares de la PAC y el desarrollo rural después de 2013.</b> José María García Álvarez-Coque (Universidad Politécnica de Valencia)
13,00 h.	<b>Líneas de actuación en la política del desarrollo rural en Aragón</b> Luis Marruedo (Director General de Desarrollo Rural del Gobierno de Aragón)
16,30 h.	<b>El patrimonio, la cultura y el turismo como factores de desarrollo rural.</b> Luis César Herrero (Universidad de Valladolid)
17,30 h.	<b>La valoración del medioambiente para el desarrollo rural sostenible.</b> Mercedes Sánchez (Universidad Pública de Navarra. Presidenta de la Asociación Española de Economía Agraria)
PAUSA	
19,00 h.	<b>La industria agroalimentaria como motor de desarrollo en el medio rural.</b> Luis Miguel Albisu (Centro de Investigación y Tecnología Agroalimentaria de Aragón, CITA)
20,00 h.	<b>Clausura y entrega de diplomas.</b>