

Select and drag your image, drop into placeholder

IX ENCUENTRO DESARROLLO RURAL SOSTENIBLE “Foro de emprendimiento alimentario”



Aula Magna
Paraninfo de la UZ
Plaza Paraíso, Zaragoza



La Banca Cooperativa



“SECTOR FINANCIERO ESPAÑOL”

- **BANCOS**
 - Propiedad de Accionistas
 - Distribución de Beneficios a Fondos de Reservas y Retribución Dividendos.
- **CAJAS DE AHORRO**
 - Reconversión a bancos. En vías de extinción.
- **COOPERATIVAS DE CREDITO**
 - Propiedad de los socios
 - Distribución de los Beneficios a Reservas, Fondo de Educación y Distribución entre Socios.



El Grupo Caja Rural



Algunos datos

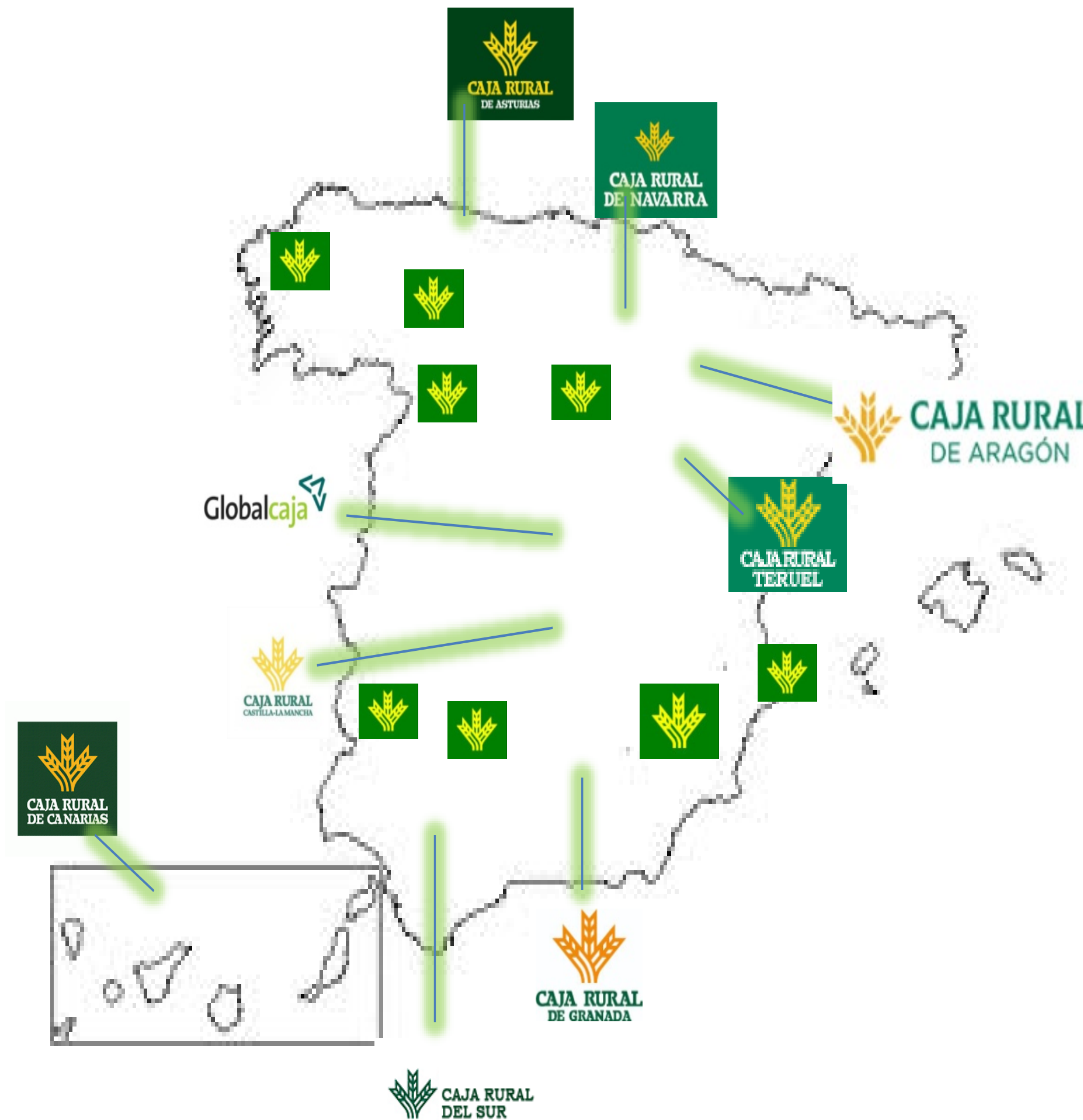

- 42 cajas rurales
- 2.299 oficinas
- 8.400 empleados
- 6,5 millones de clientes

Organización



Un sistema de cooperación y apoyo mutuo que preserva la identidad de cada caja

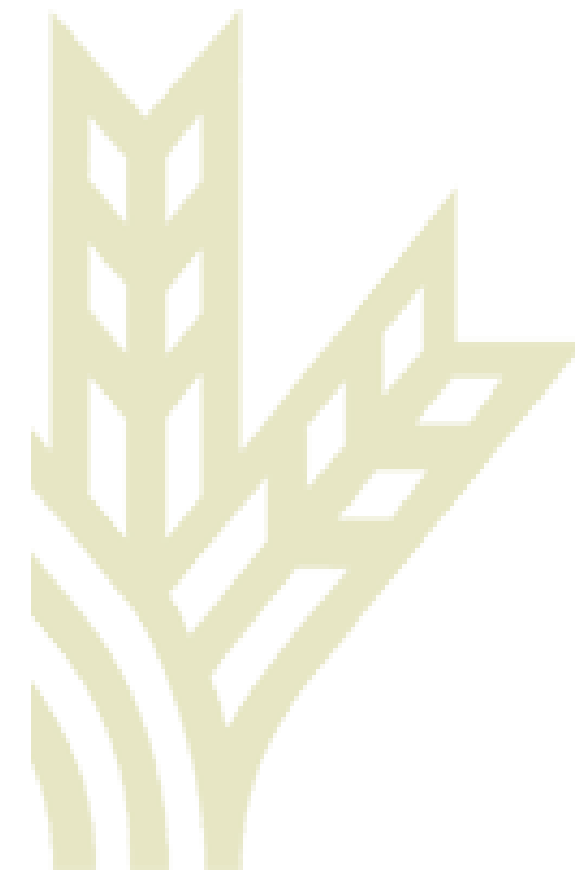

Marco institucional

A.E.C.R.

Asociación Española de Cajas Rurales

La asociación es el lugar de encuentro de las cajas rurales. Está compuesta por las 42 cajas integradas en el Grupo Caja Rural

Marco operativo

Sociedades participadas



Las sociedades participadas por todas las cajas rurales son el NUCELO OPERATIVO del Grupo.

BANCO COOPERATIVO: proveedor de servicios financieros.

RSI: proporciona soporte informático común a todas las cajas.

RGA: proporciona servicios de seguros comunes que son comercializados por todas las cajas



La Banca cooperativa en Europa



Ejemplos de Cooperativas de Crédito Europeas



La Banca cooperativa en Europa

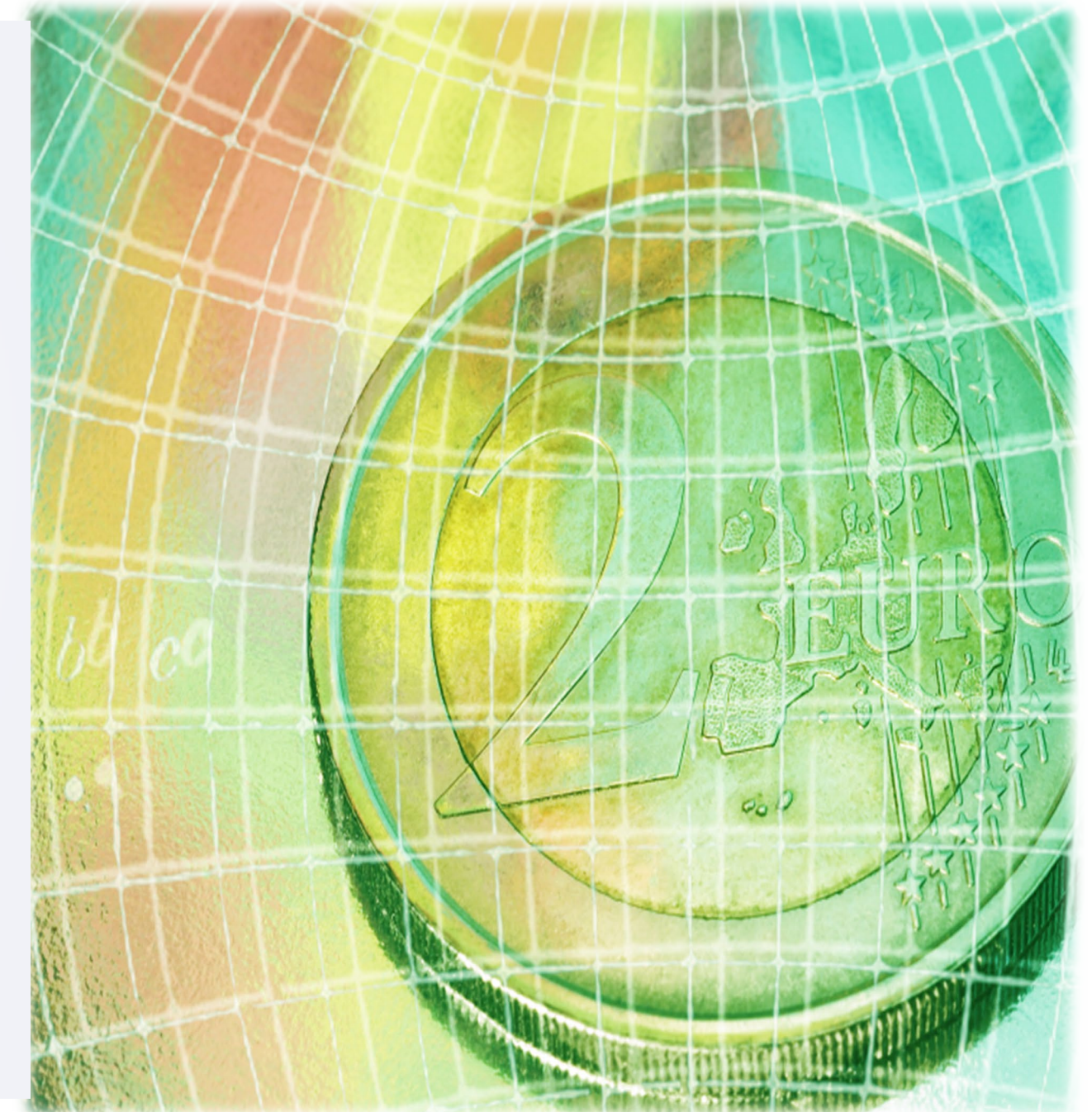

Asociación de Bancos Cooperativos : actúa como patronal Europea del Sector de la Banca Cooperativa.

More than a Bank,
a co-operative Bank.

TRUST
GOVERNANCE
RESILIENCE
PROXIMITY
SOCIAL COMMITMENT
SOLIDARITY



- Uno de cada dos bancos en EUROPA adopta la forma cooperativa.
- 3.000 bancos que operan localmente
- 53.000 sucursales
- 209 millones de clientes
- 81 millones de asociados
- 719.000 empleados
- Su cuota en el mercado europeo alcanza al 20%



Somos la otra banca



Negocio agrario

Equipo Multidisciplinar de Profesionales

Gestores Especializados en el Segmento Agropecuario

Productos adaptados a las necesidades del sector agrario

Asesoramiento financiero especializado



NEGOCIO AGRARIO- AREAS DE ACTUACIÓN

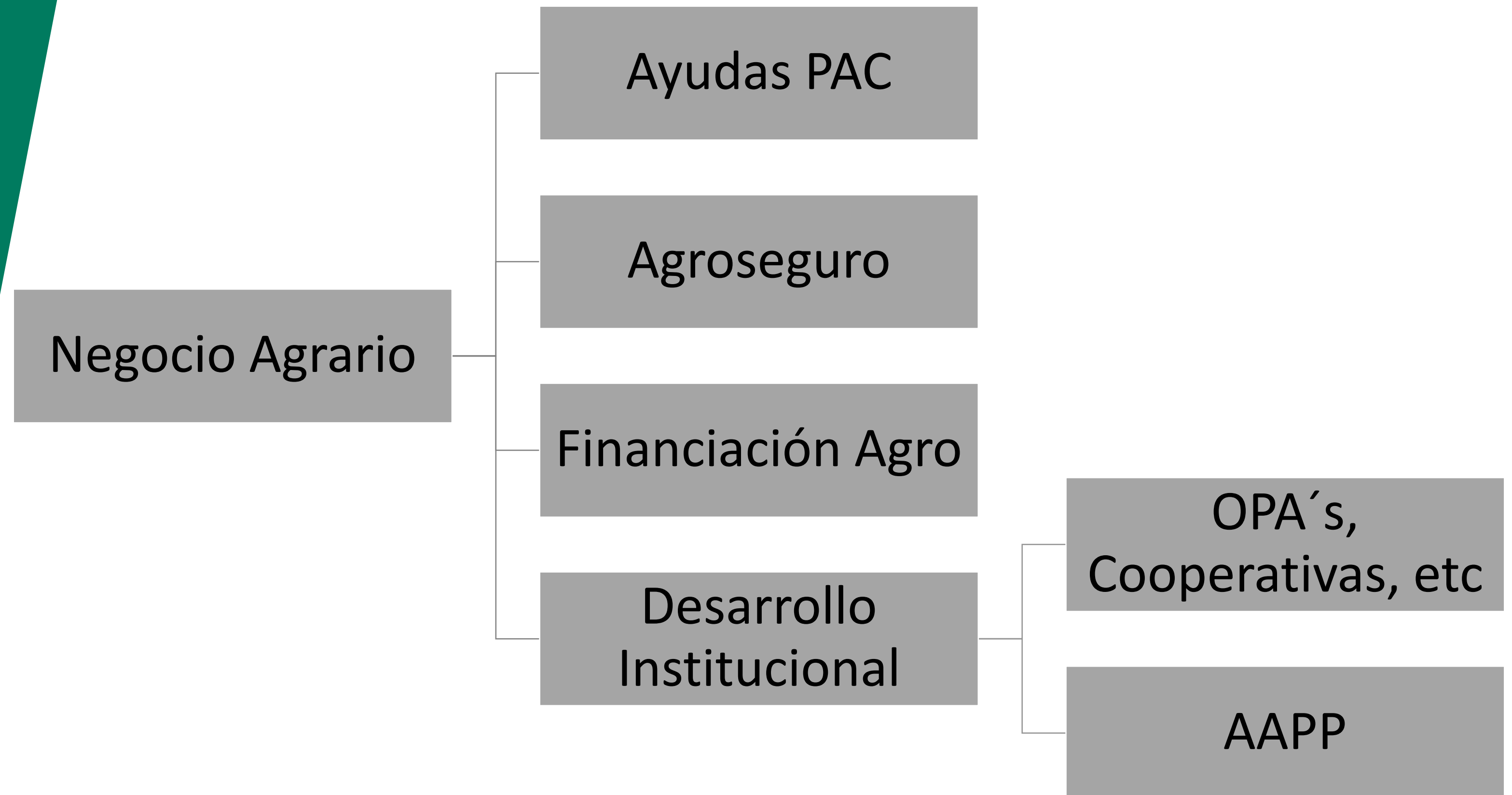

FINANCIACIÓN PARA EL SECTOR AGRARIO



SITUACION EN EL SECTOR AGRARIO

- *El Sector Agrario es básico para la Economía de nuestro país*
- *Sector con ratio de Morosidad reducido y gran Estabilidad*
- *Existe un GAP entre Oferta y Demanda financiera*
- *Buen momento para invertir.*



FINANCIACIÓN CON RRPP - GARANTIA PERSONAL O REAL

CIRCULANTE

Créditos de campaña (Cta. Crto)
Descuento Comercial
Anticipo de facturas
Productos Ing (Confirming, Factoring, etc)
Productos bonificados
etc,



FINANCIACIÓN CON RRPP - GARANTIA PERSONAL O REAL

INVERSIÓN

Maquinaria Agrícola

Anticipo de Subvenciones (PAC)

Inversiones Agrarias

Productos bonificados

etc.

AVALES

COMEX



FINANCIACIÓN CON RRPP - GARANTIA PERSONAL O REAL

ESPECIALES

Prestamos Sequia, Inundaciones del Ebro, Veto Ruso, etc

Jóvenes Agricultores: Anticipo de Subvenciones

Mejora de Estructuras Agrarias.

Financiación convenios con Administraciones

Acuerdos con OPAs, Coops, fabricantes y distribuidores agrícolas

Modernización y Creación de Regadíos, etc



Clientes: Autónomos y empresas pertenecientes al “Sector primario”

Duración: Plazo máximo de 15 años

Importes: Hasta 250.000€ para personas físicas y 400.000 € para personas jurídicas.

Tipo de interés: Euribor + 2,50%

Comisión de apertura: 0,50%

Comisiones y otros gastos del **AVAL:**

- **Comisión de apertura:** 0,50% del principal
- **Coste del Aval:** 1,25%



ANALISIS DE RIESGOS

Analistas especializados

Criterios de riesgo por segmento y situación del Negocio Agrario:

- **Modelo de explotación: secanos, regadíos, ganaderías intensivas, extensivas, tipo de cultivos, etc.**
- **Coyunturas climatológicas y de mercados (veto ruso, ECOLI, EEB, inundaciones, sequia, situación mercado, etc.)**





CAJA RURAL DE ARAGÓN

C/ Coso 29 - 50003 Zaragoza
cajaruraldearagon@craragon.es | cajaruraldearagon.es